

Välkommen med på vår resa till **VETERAN-VM I UNGERN 2011**



Vi hoppas och tror att detta är en resa som kommer att locka många resenärer.

Tävlingens placering i slutet av juni och början av juli passar bra, Ungern ligger inom bekvämt reseavstånd och attraherar med sin starka kultur, Budapest är en av Europas absolut trevligaste huvudstäder, centralorten Pécs lockar som Europas kulturhuvudstad, ett genomtänkt arrangörskoncept med alla tävlingsplatserna bekvämt samlade inom en halvtimmes körtid, intressant och väl anpassad tävlingsterräng, allt vårt boende koncentrerat och smidigt på en och samma plats i Pécs, bra prisbild!

Vi har förberett för en större grupp och med vårt samlade boende ser vi fram emot att än en gång kunna bjuda på extra bra logistik, med stor närhet, stor smidighet och stor, varm gemenskap.

Vi hälsar gamla och nya resenärer välkomna på vår 21:e Veteran-VM-resa.

*Med vänliga hälsningar
Per Nordahl*

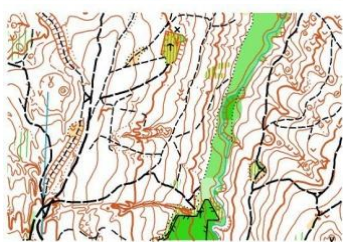

Resealternativ

Resa	Datum	Program	Grundpris
1	26/6-11/7	Bussresa till Budapest och tävlingarna	9.800 SEK
2	28/6-9/7	Flygresa till Budapest och tävlingarna	9.880 SEK
3	1-9/7	Flygresa till tävlingarna	7.950 SEK
4	1-12/7	Flygresa till tävlingarna och Budapest	9.880 SEK

I grundpriserna ingår:

- * För Resa 1 buss med avresa från Skåne, båtresorna med logi i 2-bäddshytt, samt logi 1 natt i dubbelrum inklusive frukost under vardera anslutningsresan, totalt 4 natters logi och 2 frukost.
- * För Resa 2-4 flyg o flygplatskatter från Köpenhamn, se under "Flygresan" för alternativ från andra destinationer.
- * För Resa 1, 2 och 4 del i dubbelrum med frukost under 3 nätter i Budapest.
- * Del i dubbelrum med frukost under tävlingsdagarnas totalt 8 nätter.
- * Busstransporter inklusive vägskatter vid allt vårt program.
- * Reseledning.

Tävlingsdagarna i Pécs

Centralorten Pécs med 150 000 invånare ligger i södra Ungern 22 mil söder om Budapest. Staden med begravningsplats från romartiden finns med på UNESCO:s världsarvslista och man är dessutom en av Europas tre kulturhuvudstäder 2010. Historiskt sett har Pécs varit en samlingsplats för arméer och handelsmän på deras färd kors och tvärs genom Europa och här finns ett rikt och mångkulturellt arv med över två tusen år gamla traditioner. I Pécs finns också Ungerns äldsta universitet med rötter från 1367 och idag har staden 34 000 studenter.

Vi bor inne i Pécs vilket innebär att vi har nära till tävlingsarrangörens bankett och tävlingscentralen och att vi dessutom bor på gångavstånd till sprintkvalet. Alla övriga tävlingar arrangeras inom korta köravstånd, med som längst 25 km att köra till sprintfinalen i Komló.

Veteran-VM omfattar som vanligt provlopp, kval och final för sprinten, samt provlopp, 2 kval och final för långdistansen. Dessutom ordnar arrangören ett flertal sociala aktiviteter, som öppningsceremoni, prisutdelningar och bankett. Tävlingsklasser finns från HD 35- och för samtliga 5-årsintervaller upp till och med HD 90-. Tävlingsterrängen för långdistansen består mest av lövskog och med mycket gropformationer, se bilderna på första sidan. Mer tävlingsinformation finns på <http://wmoc2011.hu/>.

Våra egna aktiviteter omfattar också "det vanliga" med ett stort och variationsrikt program runt själva tävlandet. Den här gången bland annat med hästprogram och lunch på csárda, thermalbad, vinprovning från Villány-regionen, ett eget kulturprogram och vår egen bankett.



Stadshuset i Pécs



Thermalbad – i Budapest och under tävlingsdagarna

- * Vi har nu passerat femtusenstrecket – 5.000 "Masters" som åkt med på våra olika resor till Veteran-VM runt om på jordklotet. Första resan var till Masters Games i Toronto 1985, Ungernresan blir den 21:e i ordningen.
- * Vår resegrupp består inte enbart av de tävlingsinriktade, utan lika mycket av de som är med för att det är trevligt och socialt. Visst heter tävlingen Veteran-VM, men alla som har åldern inne och tycker det är kul med orientering kan delta oavsett om man är tävlingsinriktad eller med som motionsorienterare.
- * Många nya resenärer överraskas över våra blandade grupper och den fantastiskt positiva stämningen. Här träffar man under gemytliga former alla gamla och nyinförskaffade orienteringsvänner och här deltar alla oavsett orienteringsförmåga.
- * Många överraskas också över att vi trots mycket stora resegrupper lyckas hålla mycket hög nivå på logistik och information. Ett speciellt tack i detta sammanhang till vår stora, kunniga och engagerade ledarstab!
- * 72 % av de svenska deltagarna vid Veteran-VM 2010 åkte med oss och dessutom hade vi med danska, norska och finländska resenärer.
- * 15 % av samtliga medaljer vid Veteran-VM 2010 togs av våra löpare, varav 9 guld, 4 silver och 10 brons.
- * 80 % av våra resenärer brukar tävla, 20% åker med enbart för utflykterna och det trevliga umgänget.
- * 25 % av våra resenärer är män & kvinnor som reser på egen hand där vi pusslar ihop med lämplig rumskamrat.
- * Vill du veta mer om våra resor så gå in på hemsidan www.pernordahlab.se. Under "Tidigare resor" hittar du något av vad vi arrangerat tidigare och vad deltagarna tycker om våra arrangemang.

Utflyktsdagarna i Budapest

Budapest är en stad att förälska sig i. Här är underbart vackert. Här finns en historia, här finns en arkitektur. Här är man mitt i en modern och blomstrande högkultur med kaféer och kulturinrättningar, och traditioner med folkdräkter, folksånger, folkdanser. Här finns oaser som Városligetparken, Margaretaön och thermalbaden. Här känner man sig påmind och berörd. Av Raoul Wallenberg, av efterkrigstiden, av idrottsmän & kvinnor och stora idrottsprestationer.

Vi har tidigare ordnat långresor till Budapest både för orienterare och studiegrupper och vi plockar nu ut det bästa ur dessa veckoprogram för vårt tilläggsalternativ, som kan väljas före eller efter tävlingarna. Under dagarna i Budapest genomför vi en guddad stadsrundtur med svensktalande proffsguide, ett speciellt kulturprogram med ungersk folklöreunderhållning och ungersk mat, en båttur på Donau från Budapest till Szentendre, bad på ett av Budapest berömda thermalbad, stadsvandringar, samt en träningsorientering. Boende i dubbelrum med frukost på bra hotell i centrala Budapest.



Parlamentet i Budapest med Donau i förgrunden



Kungliga slottet på Budasidan av Donau

Vårt boende i Pécs

För första gången sedan Veteran-VM arrangerades i Ungern för 21 år sedan så har vi allt vårt boende samlat i en och samma byggnad! Vi ser stora fördelar i detta då vi nu med alla ledare och deltagare samlade kan ordna lika bra transportlösningar som i Portugal, hålla samma höga informationsnivå och erbjuda lika bra förutsättningar, för att ni som resenärer skall kunna umgås och njuta tillsammans.

Dessutom bor vi i centralorten Pécs med korta och smidiga transporter till det mesta. På 800 meters gångavstånd ligger domen i Pécs och då är man också inne i den gamla staden och de centrala delarna.

Vårt boende är på fräscht och för 2 år sedan nyrenoverat universitet. Rummen är typiska studentrum med 2 sängar, skrivbord, avställningshyllor och garderob. Varje rum har en låsbar dörr ut till en hall som delas med ytterligare ett rum och därifrån ytterligare en låsbar dörr ut till korridor. I den lilla hallen finns kylskåp samt separat toalett och separat dusch.

Grundalternativet innebär alltså att 2 rum (4 personer) delar dusch och toa. De som önskar eget badrum kan mot en rimlig extrakostnad (680 SEK per person) boka 2 stycken enkelrum och man får då alltså en egen avdelning med 2 separata sovrum och egen toalett under de 8 dyggen i samband med tävlingarna. Observera att vid mycket stort deltagarantal så är tillgången på antalet enkelrum begränsat.

Boendet känns ändamålsenligt och praktiskt för vår grupp, där varje korridor om 25 rum (upp till 50 personer) har sitt eget TV-rum, sina egna tvättmaskiner, samt egen ren och fräsch större köksavdelning som har det som behövs i form av spisar, mikrovågsugnar och köksutrustning.

I grundpriset är en större bufféfrukost inkluderad och vi kommer senare att erbjuda ett specialanpassat paket med 4 middagar för de som önskar boka på detta. Övriga kvällar kan man sedan laga mat själv, äta i centrala Pécs, eller äta på någon av de mindre restauranger som ligger i närheten av universitetet.

Flygresan

Våra flygalternativ har smidiga och bra flygtider till och från Budapest. För samtliga kommer vi att hinna med att genomföra ett halvdagsprogram vardera både under ankomstdagen och under hemresedagen.

Observera att kapacitet på de olika flygalternativen är begränsad. Vill du vara garanterad att resa enligt broschyren så rekommenderas en tidig anmälan. Vid stort deltagarantal kommer andra alternativ att bli nödvändiga för sent anmälda.

Från Köpenhamn, Kastrup direktflyg med utresa kl 10.00, hemkomst kl 19.40. Ingår i grundpriset.

Från Stockholm, Arlanda direktflyg med utresa 09.50, hemkomst 19.45. Tillägg från Stockholm 150 SEK.

Från Trondheim, Vaernes erbjuder vi endast Resa 4 (den 1-12/7). Utresa kl 06.10, hemkomst kl 22.45. Resa via mellanlandning i Amsterdam. Tillägg från Trondheim 1.960 SEK.

Från Göteborg och Oslo individuella flygbiljetter. Innebär att dessa biljetter bokas in till dagspris, vilket idag kan göras till ett något lägre pris än grundpriset från Oslo och upp till 800 SEK lägre än grundpriset från Göteborg. Alternativet innebär samtidigt något sämre flygtider (oftast med en mellanlandning) och andra bokningsregler som omfattar ett extra betalansvar på 2.000 SEK direkt vid bokningen.

Bussresan

För Resa 1 med buss hela vägen från Sverige, så väljer vi den här gången en lugnare och mer komfortabel lösning. Genom att starta och avsluta resan med nattfärja mellan Trelleborg och Rostock (avresa från Trelleborg 26/6 kl 22.45, återkomst 11/7 kl 06.15) så får vi både kortare körsträcka och mer tid över för upplevelser längs resvägen nere på kontinenten.

Dessutom kommer anslutningar från Mellansverige den här gången att kunna göras bekvämt under dagtid. I mån av intresse kommer vi att ordna anslutningsbussar och förhoppningsvis kan detta ordnas från exempelvis Göteborg med avresa kl 12.30 och Stockholm med avresa kl 07. Ange önskemål om påstigningsplats i anmälan.

För de som bokar anslutningsbuss (och alla andra som vill vara med) så kommer vi som start på resan innan vi tar nattfärjan söderut, att nere i Skåne inleda med ett besök på informationscentrat Naturum Skäralid i Söderåsens nationalpark och med en vandring i den imponerande Skäralidsravinen.

Vi kommer att anpassa våra avreseplatser i Skåne så att de passar för de som kommer med tåg norrifrån och för de som kommer med egen bil och behöver gratisparkering (ange önskemål).

Bussalternativet inkluderar logi i 2-bäddshytt under ut- och hemresan samt i båda riktningarna ytterligare en övernattnings i 2-bäddsrum. Den totala körsträckan från Rostock till Pécs är endast 130 mil, som då under utresan delas i 3 etapper (med stopp i Budapest) och under hemresan klaras av under 2 resdagar. Vi passerar inom eller i utkanten av 5 starka europeiska huvudstäder, Berlin, Prag, Wien, Bratislava och Budapest, samt bland städer av dignitet så åker vi även genom Rostock, Dresden och Brno.



Hästprogram och lunch på csárda

ALLMÄN INFORMATION

Grundpriser – se första sidan för prisuppgifter och vad som ingår.

Tilläggskostnader

Flyg – se under rubriken "Flygresan". Observera att **flygplatsskatterna** är inkluderade i grundpriserna.

Enkelrum under tävlingsdagarna kostar 680 SEK.

Tävlingsavgiften är 1.030 SEK vid anmälan senast den 31/10 2010. Därefter är avgiften 1.170 SEK fram tills den 7/2 2011. Avgifterna inkluderar startavgiften till både sprint och långdistans.

Tävlingsarrangörens bankett kostar 470 SEK .

Hyra av Sport Identbricka kostar 100 SEK.

Avbeställningsskydd (frivilligt) kostar 480 SEK.

Vid **sen anmälan** till resan efter den 7/2 2011 tar vi ut en extra administrationsavgift om 200 SEK.

Övriga kostnader som tillkommer är för de av våra aktiviteter och övriga tillägsbeställningar som du väljer att delta i. Prisuppgifter för dessa fås i senare utskick då också anmälan kommer att tas upp.

Övrigt

Alla prisuppgifter är i Svenska Kronor (SEK) och satta med utgångspunkt från de priser och valutakurser som gällde den 27/9 2010. På grund av den långa framförhållningen har vi ännu inte fått alla programpunkter bekräftade. Vi reserverar oss för framtida förändringar utanför vår kontroll.

Anmälan skickas helst via e-mail till per@pernordahlab.se eller med vanligt brev till Per Nordahl AB, Rönneholmsgatan 14, SE-262 63 Ängelholm.

Vi rekommenderar dig att göra en tidig anmälan då vår **turordningspolicy** gäller. Denna innebär att i de fall då det skiljer på logi, transporter eller annat så tilldelas de som anmäler sig först bäst förutsättningar.

Vid anmälan efter den 31/10 2010 gäller en **högre tävlingsavgift** och vid anmälan efter den 7/2 2011 tillkommer både ytterligare en högre tävlingsavgift samt en **extra administrationsavgift** om 200 SEK.

Vid anmälan inbetalas en **bokningsavgift** om 2.500 SEK till Per Nordahl AB:s bankgiro 761-1882 och samtidigt inbetalas även avgiften för tävlingsanmälan (1.030 SEK före 31/10 2010), tävlingsarrangörens bankett (470 SEK) och eventuellt avbeställningsskydd via oss (480 SEK).

Flygresenärer som bokar individuella biljetter från Oslo eller Göteborg skall dessutom inbetala ytterligare 2.000 SEK i samband med anmälan (dras sedan av vid slutbetalningen).

Utländska deltagare betalar till vårt IBAN-nummer SE4993300000005930501142, BIC (SWIFT)-adress NDEASESS.

Observera att anmälan registreras hos oss den dag bokningsavgiften är oss tillhanda och detta datum är helt avgörande vid fördelning av platser.

Slutbetalningen skall göras mot faktura senast den 16/5 2011.

Avbeställningsskydd har flera idag via ett reseskydd i sin hemförsäkring. Om någon vill beställa via oss är kostnaden 480 SEK och skyddet är giltigt vid egen eller nära anhörigas sjukdom (läkarintyg krävs). Vid giltig avbokning debiteras en administrationsavgift om 200 SEK, varefter övriga förskottsbetalningar återbetalas. Tillkommer gör kostnaden för avbeställningsskyddet samt för inbetalda avgifter till tävlingsarrangören.

Observera att flygbiljettsansvaret om 2.000 SEK som gäller för de som bokar individuella biljetter från Oslo eller Göteborg inte omfattas av vårt avbeställningsskydd. Dessa resenärer bör istället välja annan typ av reseförsäkring.

Var även uppmärksam på att resans speciella karaktär som en "engångsresa" i kombination med det extra stora antal turister som kommer till området, gör att flera leverantörer sätter upp extra stränga bokningskrav. De avgifter som erläggs kan inte återbetalas vid eventuell avbokning, varför det är extra viktigt att se över sin reseförsäkring.

Resegaranti finns tecknad hos Kammarkollegiet i enlighet med Resegarantilagen.

Orderbekräftelse skickas snarast via e-mail till dem som meddelat sin adress. Bekräftelse via vanligt brev skickas sedan ut i februari och därefter ytterligare några kompletterande informationer före resan.

Välkommen med din anmälan!

Per Nordahl

Nedanstående uppgifter önskas vid anmälan:

* Innebär att detta är uppgifter som önskas av samtliga.

Övriga uppgifter **skall** utelämnas av dem som rest med oss under 2000-talet om inga ändringar skett.

* Namn (*tilltalsnamn och efternamn med EXAKT stavning som i passet!*)

Eventuell annan stavning av namnet för tävlingsanmälan och övriga listor

Födelsedata (*ååmmdd-*)

Gatuadress

Postadress

E-mailadress

Hemtelefon

Mobiltelefon

Tävlingsklubb

Sport Ident bricka nummer

Eventuellt bonusmedlemskap för flygpoäng

* Önskar anmälan till Veteran-VM i klass

* Önskar delta i tävlingsarrangörens bankett

* Önskar resealternativ (*Resa 1, 2, 3, 4*)

* Önskar avresa från

* Önskar boka anslutningsbuss (*Resa 1*)

* Önskar boka enkelrum

* Önskar dela rum med

* Önskar under tävlingsveckan dela "hall" med

* Önskar samåka med

* Önskar avbeställningsskydd

Övrigt (*önskemål om specialmat, etc.*)



PER NORDAHL AB
Rönneholmsgatan 14
SE - 262 63 Ängelholm

Telefon: 0431-259 20
E-mail: per@pernordahlab.se
Hemsida: www.pernordahlab.se

Våra resor 2011

Kryssningsresa i Västindien i februari.

Veteran-VM i Ungern i juni/juli.

Nu rensar vi i våra utskickslistor!

Nästa års utskick av resebroschyrer kommer att göras till de som rest med oss under de senaste 5 åren.

Övriga som önskar vår information kan skicka över e-mailadress för att få del av våra e-mailutskick 2-3 gånger per år, eller göra en ny anmälan för att även fortsättningsvis få våra brevtutskick.